

技术报告公开信息表

一、用人单位基本信息

用人单位名称	恩平市恩安钢铁铸造机械有限公司	统一社会信用代码	91440785559104556M
检测报告编号	JZDQ2603016	检测任务编号	JZDQ2603016
所属行业	黑色金属铸造	企业规模	微型
联系人姓名	李小姐	联系电话	
用人单位地址	广东省江门市恩平市君堂镇江洲圩新江北路 48 号		

二、技术服务项目组人员名单

技术服务机构	广东锦泽检测技术有限公司
项目负责人	马燕坤
项目组成员	赵行昱、马燕坤

三、现场调查、现场采样、现场检测的专业技术人员名单、时间，用人单位陪同人

工作环节	时间	参与人员名单	用人单位陪同人
现场调查	2026-03-23	赵行昱、马燕坤	温泽辉
现场采样	2026-03-25	赵行昱、马燕坤	温泽辉
现场测量	2026-03-25	赵行昱、马燕坤	温泽辉

四、现场调查、现场采样、现场检测的图像影像

现场调查相片	
	调查

现场采样相片



采样

现场测量相片

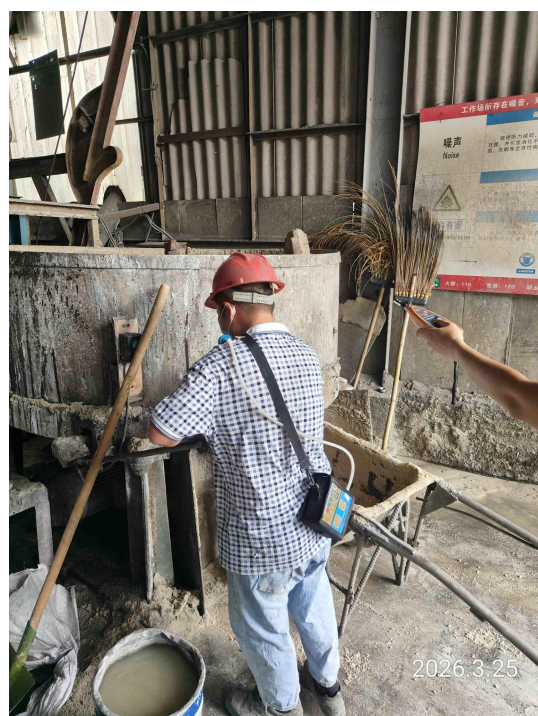

测量